

Udateret

OPHAVSMAND/NØGLEPERSON

Louise Dahlerup, Joakim Skovgaard

FAKTA

Dokumenttype:
Prisliste

Arkivplacering:
Mappe 144 nr. 56 a-e.

DOKUMENTINDHOLD

Diverse prisoverslag, nogle skrevet på gamle kladder/breve. Afventer transskription.

TRANSSKRIFTION

Afventer transskription.

**KILDER TIL
DANSK
KUNSTHISTORIE**

NY CARLSBERGFONDET

<p>Christiansborg giver Skabe til garnet osv 1 et par stole Roddunka S. 2 1 bord med malert plade 3 transporter lys lokale varme 4 varme muligen flere kasser o.a. dellige slyd flyttehjælp håndbræk 6 ringe</p>	<p>Kr 6 Klæder til at dække væv med 5 Kr 6 fortræktes gardiner " 6 1 pude " 8 gaffer o.a. Klæde salt circa 50 Kr spele brøler vinde o.a. 150,-</p>
<p>Vævegarnet nu Kr 3444,00 (sjker solgt for T.S.K.) Men der kan behøves supplementgarn så der må beregnes en sum 2000,- til</p>	<p>Det Fork Dahlerup vil følge ved væv 1 væv ----- 1500 Kr andre genstande 375 " * 2075,-</p>
<p>(Mit tilsyn ved Kr 2120,00 1 stor gobelin når 1 kroners væv arbejder efter et års forløb stiger til 2 kr. timen bliver med udgiften Kr 1770 Kr om året, men så tør vi vil og regne ud, at hver arbejder hurtigere og bedre.</p>	<p>alt Kr 9334,00 ----- 9334,00 * 2075,- Samlet Kr 11409,00</p>
<p>3444 2000 2120 1770</p>	<p>11409,00 35580,00 46989,00 46989,00</p>
<p>Det vil være nok til den nye sal, og noget vil det være, at borterne indtager forholdsvist mere plads, billederne mindre, det vil vi i sig selv nedsatte prisen på vævningen og så tænker vi at bruge grovere vævning, det skulde også være. Men ovenstående er glømt om, som må lægges til min beregning af selve vævningstiden. Det lader som F.H. D. tænker at købe vævning til brug for 1500 Kr efter mest arbejde, hun betinger sig rest dertil.</p>	<p>Jeg mener, at vævningstiden for 1 stor gobelin med bort, bør sættes til Kr 35580 ^{Kr 36700} som skulde 36700 være værdt 11409,00 35580,00 46989,00 46989,00</p>

KILDER TIL
DANSK
KUNSTHISTORIE

NY CARLSBERGFONDET

He Professor Joakim Krøgaard,
Lektor ved Kunstakademiet

Hermed tillader jeg mig at henvende mig til
Dem med Forespørgsel, om der kan være
nogen Hindring, for at jeg kan få Tilla-
delse til at udføre et Afbildningsarbejde til Køb-
løst Billede efter medfølgende Skitse.

København d. 17^{de} Decbr 1920

Arbejdst
Loren Lund

KILDER TIL
DANSK
KUNSTHISTORIE

NY CARLSBERGFONDET

Möbler	Uværedshaber	Smaaating.
1 Stab. o. Garn. 1 St. Par Stole l. 1 Bord l. + Speile 1 Forhøjning l. 1 Uyeleskab l. 1 Skrivebord 3 l. Dagligstue stole l.	Stokke og Ukenge l. Pinde Gaffer Tommestok Selv anskaffe. Lyle Paks Laan: Spole — Ribs Pen de apparat — Eline Garn Udgarn Varp Sejlgarn hv. Bomuldsgarn Sort-drap Traad Uværedshaber	Kalkerpapir Pap Blek. Dextrin Lön Kn.-Ly.-H.- Kammervare Løbe Gardiner Tøj til Dekke Gulvklæd. Tøj 1 Puds.
Lige af Düs Maandke. Veskstykke.	Lige af Düs Maandke. Veskstykke.	Lige af Düs Maandke. Veskstykke.
Möbler Stab. A. Garn. Speile 1 Bord 1 St. Stole Dagligstue stole 1 Skrivebord 1 Uyeleskab 1 Forhøjning 1 Chair-louge Vinde Stole apparat Ugeulig lige af:	Stokke Stanger Pinde Gaffer Tommestok Ruller t. Garn Garn Udgarn Varp Sejlgarn Bomuldsg. (hv.) Traad (drap, sort) Lyle - Paks -	Kalkerpapir Pap Blek. Dextrin plo. Lön Naale (Ly.-Knap - Kop. - Kanne osv.) Løbe Gardiner Tøj til Dekke Gulvklæd. Tøj 1 Puds.
Transporter Lys Lokale Varne	Transporter Lys Lokale Varne	Transporter Lys Lokale Varne

SKOVGAARD-MUSEET
Mappe 144 Nr. 56B

KILDER TIL
DANSK
KUNSTHISTORIE

NY CARLSBERGFONDET

	2	2	Nr.
Varegarant	3	4	44
Fan Tilsyn	2	9	00
Kleder - Gøfter o.a.			50
Spisehold v.			150
1 Uav			1500
a. Gustands			375
Uas Udgift			1770
			<hr/>
			11409

**KILDER TIL
DANSK
KUNSTHISTORIE**

NY CARLSBERGFONDET

Varer og smykker	3444,00	
	2000,00	
Tilsyn	2020,00	
med Udgiften	1770,00	
	<u>9334,00</u>	9334,00
Koder i. Dags	6,00	
Gardiner	6,00	
Puder	6,00	
gafler	8,00	
o. a.		
	<u>26,00</u>	
Spreide		
Spæ		
Vinde		
o. a.		
	<u>120,00</u>	
I Uds	1500,00	
andere Genstande	2375,00	
	<u>2075,00</u>	2075,00
		11409,00 Kr.
Vairp	250,00	250,00 "
		<u>11659,00 Kr.</u>

SKOVGAARD-MUSEET
Mappe 144 Nr. 56 C

2)

^{1/2 Und.}
 Frk. Dahlrup 1350 Finer à 3,00 Kr = 4050 Kr. 20 M
 3 Damer à 3540 Kr. = 10620 Kr. 120 M
 1 Dame à 1 Kr Finer = 1770 Kr. 20 M

 i 2 Aar 16440 Kr. 160 M

 32880 Kr. 320 M

$$\begin{array}{r} 83 \\ 1770 \overline{) 5400} \\ \underline{5310} \\ 90 \end{array}$$

Heris Frk. D. har samme Arbejdsled som de forrige

Frk. D. 450 Kr om Måned (1770 Finer) giver om Aaret
 (Kvæder til 3 Kr Finer) 5400 Kr
 3 dygtige Damer à 2 Kr Finer (1770 Finer) 10620 Kr
 1 Dame à 1 Kr Finer (1770 Finer) 1770 Kr

 170 M. 17790 Kr

 i 2 Aar 35580 Kr.

Heris Frk. D. som hien forstaaer hien vaver
 750 Finer om Aaret

Kladd

SKOVGAARD-MUSEET
 Mappe 144/Nr. 560

20 M om i hien til Frk. Harboegivis

$$\begin{array}{r} 1770 \\ 20 \\ \hline 35400 \end{array}$$
 om Aaret, doges hien's Arbejdsled 20 i indenfor de 6 Min dygtigt. 780

$$\begin{array}{r} 26 \\ 5 \\ \hline 150 \\ 6 \end{array}$$

**KILDER TIL
DANSK
KUNSTHISTORIE**

NY CARLSBERGFONDET

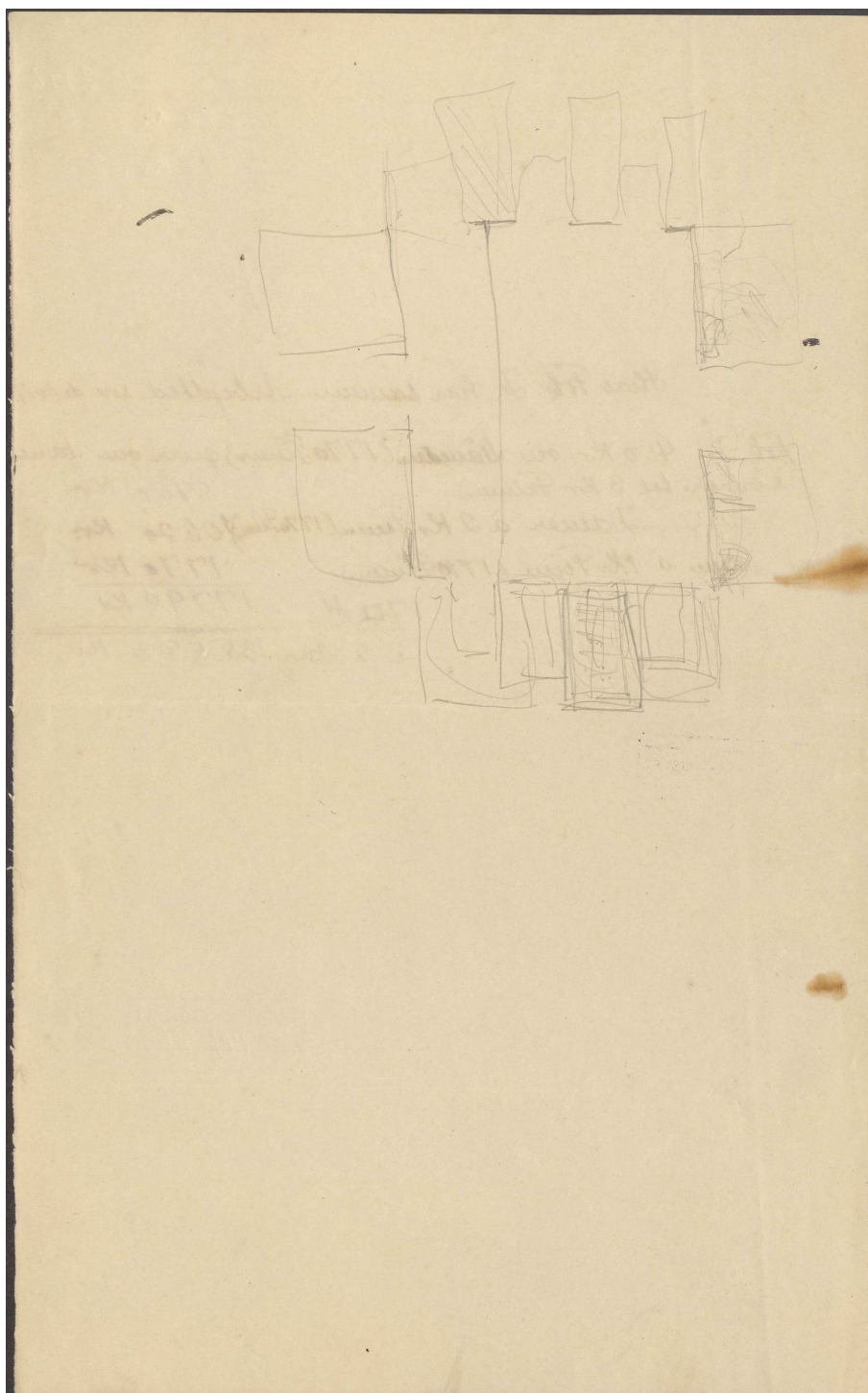

og så har jeg ulla ikke regnet med, at Kroen vævres kan efter et års tid
kan være værdig at få 2 Kr. tines.

Er det meningen, at binde Frk. D. til en bestemt sum? ^{2 1/2 Kr. tines} Hvis ikke, lader
det sig jo overhovedet ikke gøre at binde de underordnede vævres.

Embedsmænd for automater og lignende tilleg.

Frk. D. for Embedsmændene jo længere det trækker ud, hvem skal binde?

Jeg regner det økonomiske for mig væsentligst, og det er nok
hvad der kommer mig for kassens og tillygs papirer
jeg det økonomiske for mig uveskedt, derimod må jeg kalde
på, at mit tilsyn bliver effektivt, at min myndighed er absolut.
Blandt af tingene er jeg ganske sikker for nødvendigt, at jeg
betinger mig den afgørende ret til at bestemme hvem der kan
antages som vævres, og hvem der må afslåes, eventuelt uden
personsmæssig.

Når jeg er bortrejst repræsenterer min Datter mig, og kan i
særlig vanskelige tilfælde gribe ind med samme myndighed,
som jeg selv.

Ønsker jeg at hun en tid skal følge mig på en rejse, eller vi
på anden måde er forhindret, forbeholder jeg mig ret til at
inddrætte en vikar, der da ligeledes repræsenterer mig.

F.H. Dahlberg,

SKOVGAARD-MUSEET
Mappe Nr.

Endelig må jeg bede Dem snarest muligt meddele mig hvordan på de ting
de kan overføres med betaling, samt den der måske kan lide at så langt
være det på, dels for at vi kan regne med beløbet, dels for at vi end
ud over med anskaffe?

KILDER TIL
DANSK
KUNSTHISTORIE

NY CARLSBERGFONDET

Frk L. Dahlberg! Tak for Deres brev af 23-11-20
Medens jeg overvejer sagen og forløber den for det bedste. Bedes jeg
gives mig svar på, hvorvidt vi er enige om, at De er værdig til lighed
med de andre, men at Deres lön er ^{ikke} højere efter søen vi kan blyve om,
at De ubetinget rækker Dem efter min eller min stabsfortrædendes afværelse,
at De gerne kender, at jeg har ret til at have huse dem i vil og pladsen ^{rent} væk
med væk hver på vil, samt har centaylen af vækster samt tilføjet ^{rent} af
tidens i min hånd ~~om~~

**KILDER TIL
DANSK
KUNSTHISTORIE**

NY CARLSBERGFONDET

Hk D. 450 Kr om måneden
 med deforier hun nævner, giver
 om året 5400 for denne pris
 bør hun leve væst 4 □° om året
 Damm til 2 Krtim væst og
 mest og for hver 3540 Kr
 3 dygte damme 10620 Kr om året
 Hk Dahlrup $\frac{5400}{16020}$ om året for 16 □°
 En 1 Krtim by og for væst halvt så mest
 og for $\frac{1770}{1770}$
 ialt 1770, 60 og 18 □° c
 i to år væst $\frac{36 \square^\circ}{36 \square^\circ}$ of dermed er en gobelin ferdig
 of med gælden 35580, 00 for Kr 35580, 00
 Hk Dahlrup regner $\frac{4}{4}$ 28500, 00
 Antallet Hk Gjønnen har at væst til 4 30000, 00
 men der er så beregnet var, garn, regnskabs- og beholdelse m.m.
 of er så beregnet hvad der mædes, når der er på plads op? of hvis det
 troendes ud over to år, så skal Hk Dahlrup have mere end hver regnt, selv
 om det kommer af, at dammen har færre arbejdsdage end beregnet of de derfor
 ikke får mere. By synes det er for lidt at både sig til 30000 Kr, når Hk
 da ikke er på sine time betaling
 so mit tilregns regnt med 3 det er 60 Kr. □° vika er $\frac{60}{36} \square^\circ$
 på arbejde er holden regnt til 30 □° er 1860 Kr
 med bort er de næsten 36 □°
 of end for højelse er der ikke tale om

ankelte fridage	7
Juleferie	11
Saske	5
Snide	8
Sommer	49
Søndag derude	40
<hr/>	
120 fridage	
245 arbejdsdage	at 6 tim

SKOVGAARD-MUSEET
Mappe 144 Nr. 56 E

De anskaffelser af Budskebe
som med regens for sig, kan delvis komme
indlyses, hvis de skal sælges efter ordret
arbejde.

Th Harbo 2,25 tm ^{Da de önske at være uden}
^{mörke tid, forer p, at de ikke}
^{kan komme ~~for~~ 3 1/2 timen}

Bosel 2, " "

Georgen 2, " "

Warmis 1, " 1ste år
" 2, " andet år

Prisby 1 1ste år
2 andet år

Th Harbo 2,25 om timen og tillegg klevs der bliver ^{for at være den højeste pris}

De vil ikke bliv for, at på korter tid de være, jo
gunstige stiller sagen sig på mindre hundrede. Og vil
dog ikke forslå dem at have ferie og to mörke måneder
men da det i det hele er den mörke årstid de vil hjælpe
os ved det være sådant minnes for os, at j ikke tør anbefale
dem til mere end 3 1/2 timen, så meget mere som ^{for} det
kosta yder noget ud over de 2 1/2 timen til den dame som
nu må overtage forskelligt af hvad de på korter tid er,
Således oplyst med og forskrevet af garn. Det vil
åbenbart blive meget vanskeligt at trække dette arbejde
igennem.