1868-06-29

AFSENDER
P.C. Skovgaard

MODTAGER
Georgia Skovgaard

FAKTA

Dokumenttype:
Brev

Afsendersted:
Damsmosegård

Modtagersted:
Rosenvænget Hovedvej 27,
København

Arkivplacering:
Mappe 5 nr. 27

DOKUMENTINDHOLD
Afventer transskription.

TRANSSKRIPTION
Afventer transskription.

KILDER TIL
DANSK
KUNSTHISTORIE
NY CARLSBERGFONDET

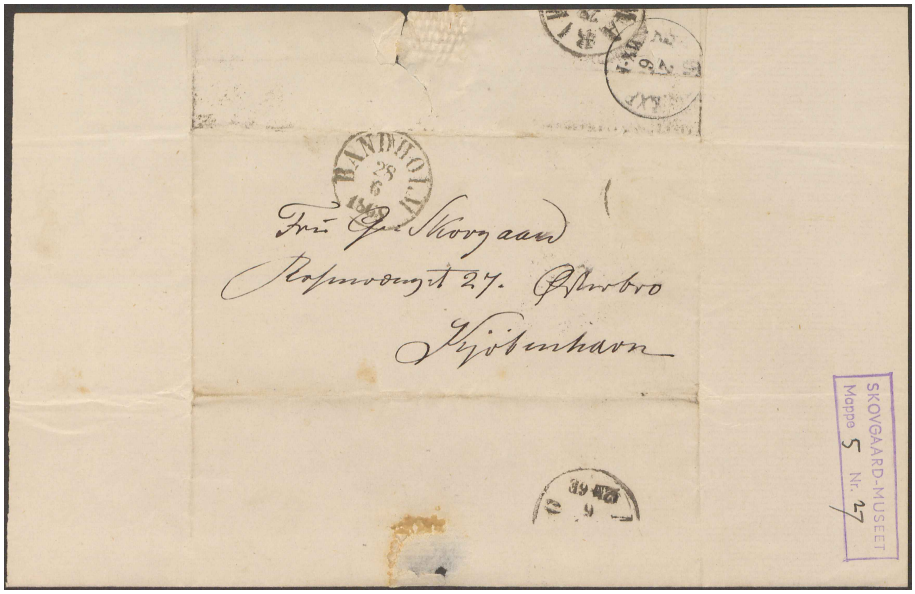

KILDER TIL
DANSK
KUNSTHISTORIE
NY CARLSBERGFONDET

Damsmosegaard 29 Juni 1868.

Min Gjørest Kone! ja der er jo
rigtig nok kommet Norden i Brevene
derved at jeg har skrevet nogen hver
Dag, og jeg troer ogsaa jeg har besvaret
Din Sjørgsmaal det sidste indlagen
men det kan vel vente til jeg kommer
hjem, saa er jo rigtig nok Ogsigelser fede-
forbi, men jeg antager dog ikke at
jeg gjøren vil indlade mig med Mis-
ling. Jeg har idag faaet min
Diæt udvidet, saa jeg behøver ikke
at holde mig til Sagasuppe Ellebrød
eller Brødsuppe, men man ogsaa
nok faae Kjødsuppe ikke alt forstærk-
ligeleder maae jeg nok faae Lammesteg
eller Stigt, hvilket jeg troer jeg vil fore-
trække for Fisk, ihær Kommer for-

KILDER TIL
DANSK
KUNSTHISTORIE
NY CARLSBERGFONDET

sultne Rödspetter. Ja min kjøre
Ø det var rigtignok en ilde Reise
jeg dengang gjorde, men nu glo-
der jeg mig til at kommen hjem
til Dem, jeg begynder nu at tælle
Timerne, hvo vel!!! min
egen velsignede Kone
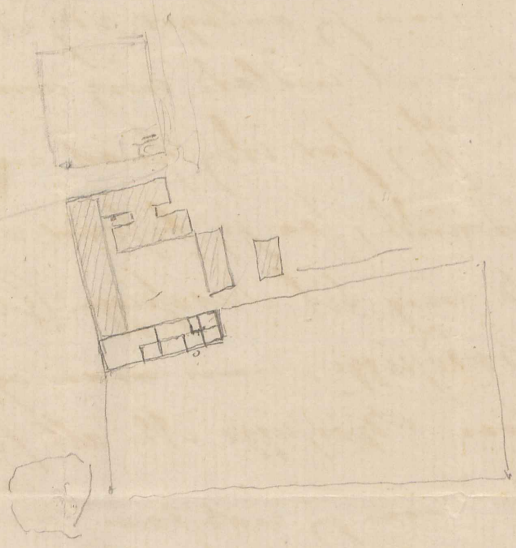
Din Mand