

# udateret

## OPHAVSMAND/NØGLEPERSON

Theodor Philipsen

## FAKTA

Dokumenttype:  
Tegning

Arkivplacering:  
Mappe 118 nr. 16

## DOKUMENTINDHOLD

5 ark med skitser til en vikingesnekke.

## TRANSSKRIFTION

Afventer transskription.

**KILDER TIL  
DANSK  
KUNSTHISTORIE**

NY CARLSBERGFONDET

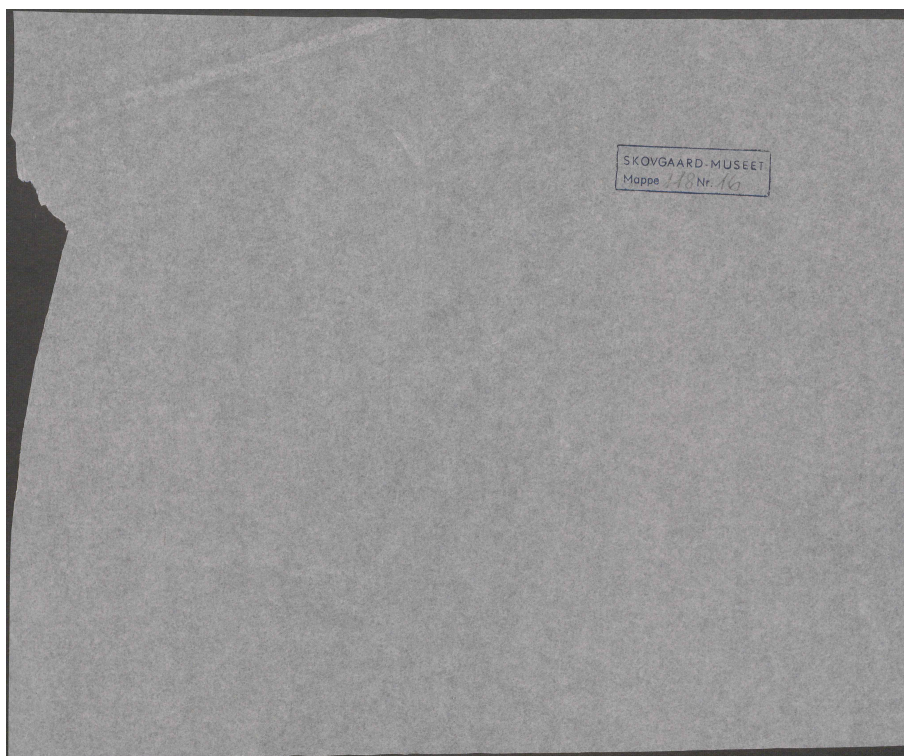

**KILDER TIL  
DANSK  
KUNSTHISTORIE**

NY CARLSBERGFONDET



**KILDER TIL  
DANSK  
KUNSTHISTORIE**

NY CARLSBERGFONDET

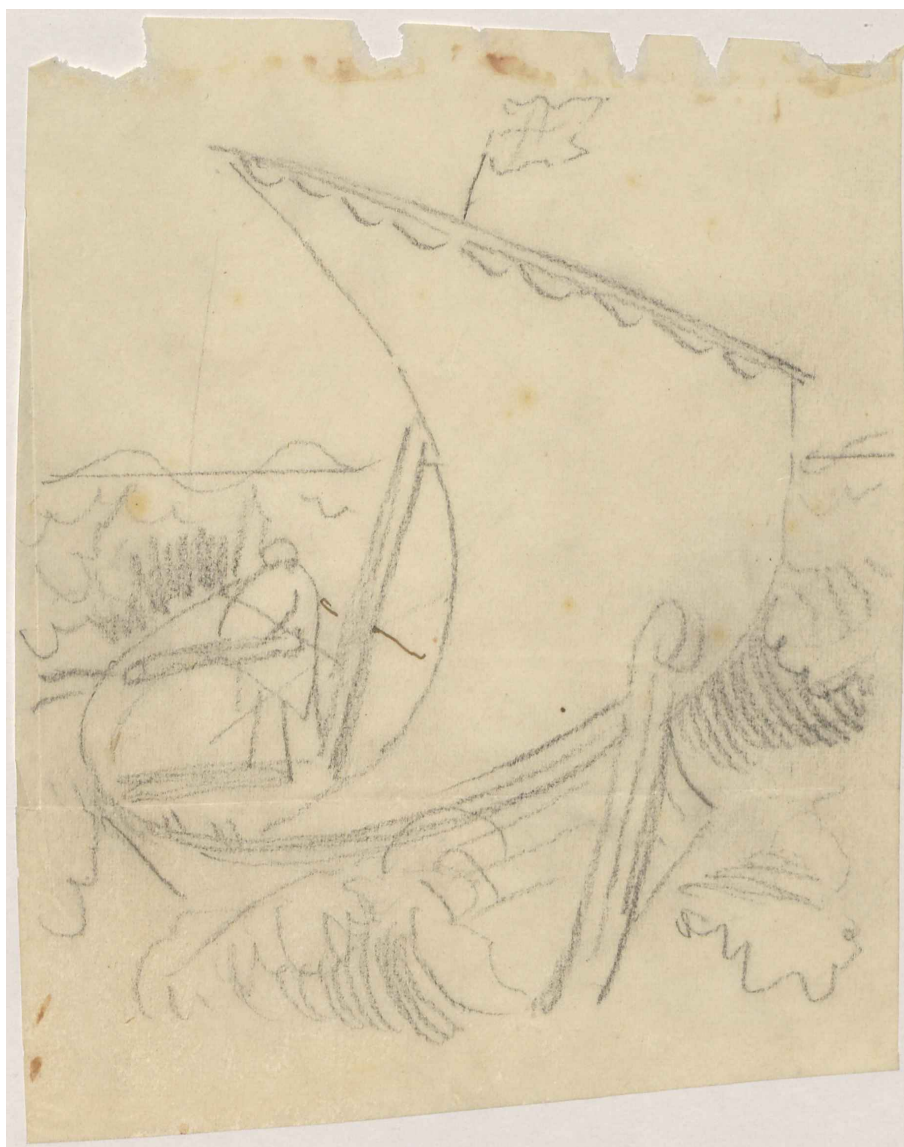

KILDER TIL  
DANSK  
KUNSTHISTORIE

NY CARLSBERGFONDET

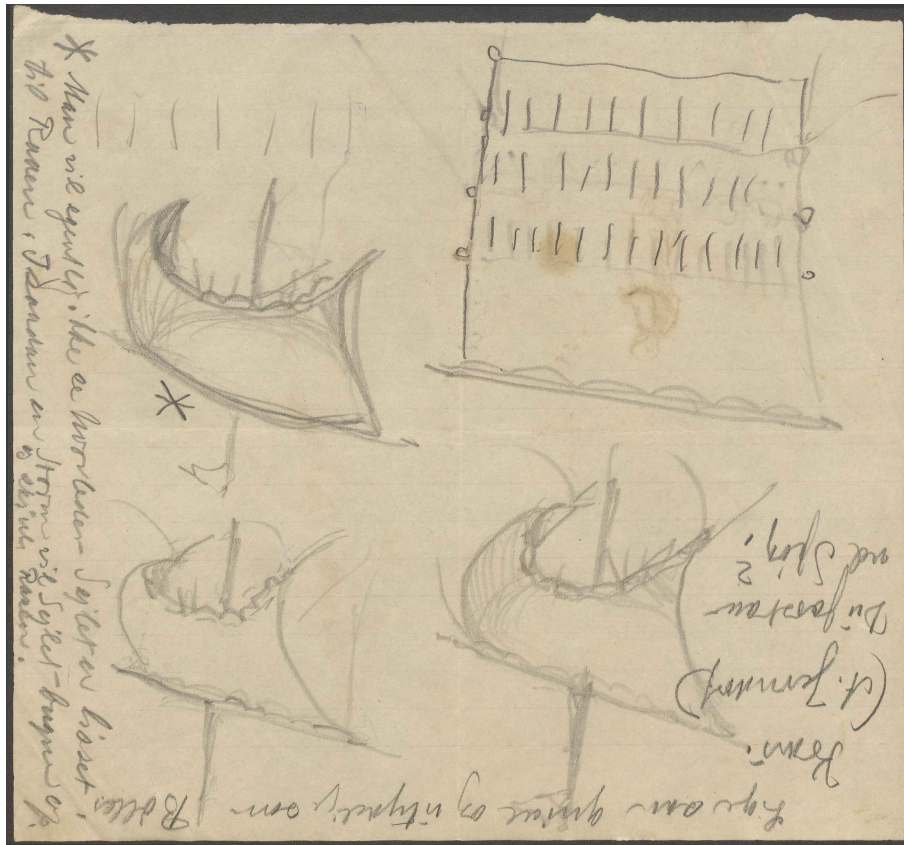

**KILDER TIL  
DANSK  
KUNSTHISTORIE**

NY CARLSBERGFONDET

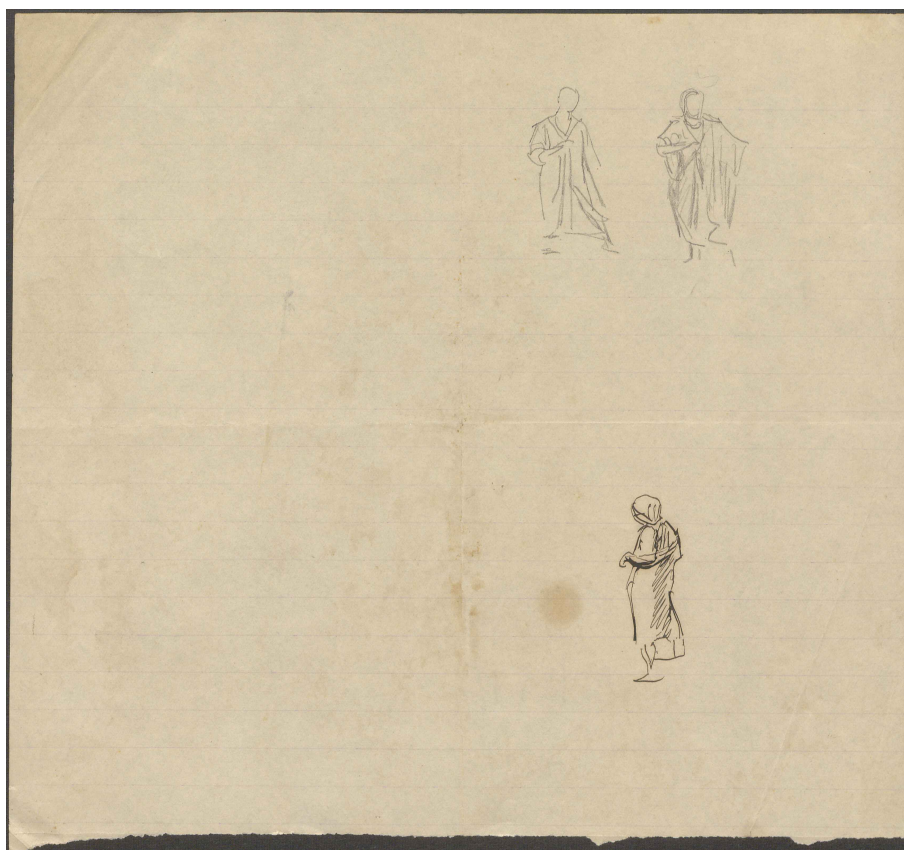

Tegnet med en nervøs og skamfuld Alvor, der for en Kjøbt og Slet! Jeg tegner med venster og skriver med højre og gør det ligesom du.



Saaledes vil det se ud i den Herden i Trasken  
om i - altsaa Maritimt rigtig.  
Masten har Du helt agerstude den gaar i the.  
Mint skibes eller noget mod Forenden, her man  
den komme kommedig foellig naar Sejllinien og Stærken skal

over om Du har det

KILDER TIL  
DANSK  
KUNSTHISTORIE

NY CARLSBERGFONDET

